РЕАБИЛИТАЦИЯ ПОСЛЕ COVID 19

ОБОРУДОВАНИЕ ДЛЯ ОСНАЩЕНИЯ УЧРЕЖДЕНИЙ

+ Включая «красную зону» **реанимационного отделения**

+ Согласно последним **рекомендациям СРР**

Для всех этапов реабилитации

WWW.REAMED.SU

REAMED — ПРОГРЕСС В МЕДИЦИНУ

Каждый год мировые медицинские технологии делают шаг вперед.
Мы постоянно отслеживаем эти инновационные разработки и исследования, а затем выводим наиболее эффективные из них на рынок в виде уже готовых к практическому использованию образцов техники.
Именно в этом мы видим назначение своей компании — приводить «прогресс в медицину».

БОЛЕЕ 20 ЛЕТ
НАЧ. С 1999

В своем ассортименте мы представляем бренды ведущих мировых производителей медицинского оборудования для реабилитации, физиотерапии, спортивной медицины и других направлений восстановления пациентов.

РЕАБИЛИТАЦИЯ ПОСЛЕ COVID-19

В этом каталоге мы подобрали оборудование, которое может применяться для реабилитации пациентов после перенесенной коронавирусной инфекции **на всех этапах реабилитации, согласно последним рекомендациям Союза Реабилитологов России (СРР).** Наши специалисты постоянно следят за самыми последними разработками и методиками в области восстановительного лечения во всем мире и помогут подобрать действительно эффективное и надёжное оборудование для оснащения отделений и клиник реабилитации.

Содержание

I ЭТАП РЕАБИЛИТАЦИИ

II ЭТАП РЕАБИЛИТАЦИИ

III ЭТАП РЕАБИЛИТАЦИИ

I ЭТАП РЕАБИЛИТАЦИИ

РЕАНИМАЦИОННОЕ ОТДЕЛЕНИЕ

Основные задачи первого этапа реабилитации после COVID-19:

- Постуральная коррекция;
- Ранняя мобилизация, вертикализация;
- Циклический велокинез;
- Профилкатика пролежней, тромбозов и контрактур;
- Восстановлние двигательной активности суставов при сочетанных патологиях двигательного характера;
- Массаж в электростатическом поле.

Первые восстановительные процедуры могут назначаться уже в «красной зоне», что накладывает определенные ограничения в использовании оборудования. Таким образом, в данном перечне были подобраны приборы с учетом максимального удобства для медицинского персонала, параметров эффективности и соответствия поставленным задачам.

A 1

РЕГИСТРАЦИОННОЕ УДОСТОВЕРЕНИЕ ОТ 30 ОКТЯБРЯ 2018 ГОДА № РЗН 2018/7754

ВЕРТИКАЛИЗАТОР С ФУНКЦИЕЙ РАЗРАБОТКИ НИЖНИХ КОНЕЧНОСТЕЙ

СДЕЛАНО В РОССИИ

Основной задачей первого этапа реабилитации после длительной иммобилизации является вертикализация пациента. Интеллектуальной комплекс А1 позволяет дозированно и безопасно выполнить эту задачу, параллельно восстанавливая локомоторные функции нижних конечностей, тем самым обеспечивая комплексный подход к терапии.

ВАЖНО! Система БОС максимально концентрирует пациента, а графическая аналитика помогает врачу правильно оценивать эффективности терапии.

Направление реабилитации:
Вертикализация

Решаемые задачи:
- Постуральная коррекция;
- Ранняя мобилизация, вертикализация;
- Циклический велокинез;
- Профилкатика пролежней, тромбозов и контрактур.

Цена: 4 290 000 руб.

МОТО-Л

РЕГИСТРАЦИОННОЕ УДОСТОВЕРЕНИЕ ОТ 16 НОЯБРЯ 2018 Г. № РЗН 2015/2537

ПРИКРОВАТНЫЙ ТРЕНАЖЕР ДЛЯ РАЗРАБОТКИ КОНЕЧНОСТЕЙ (РУК И НОГ) С БОС

СДЕЛАНО В РОССИИ

Механотерапевтический прикроватный тренажер с функцией биологической обратной связи (БОС) «МОТО Л» разработан для тяжелобольных людей, а также пациентов, соблюдающих постельный режим. В отличие от А1 применяется для невертикализированных пациентов прямо в палате.

Устройство применяется для возобновления двигательной активности конечностей. Аппарат используют в реабилитационном периоде в таких областях, как травматология, кардиология, ортопедия, неврология.

Направление реабилитации:
Механотерапия

Решаемые задачи:
- Циклический велокинез;
- Профилкатика пролежней, тромбозов и контрактур.

Цена: 1 100 000 руб.

АКОРД

РЕГИСТРАЦИОННОЕ УДОСТОВЕРЕНИЕ ОТ 28 ОКТЯБРЯ 2013 Г. № ФСР 2008/03709

СИСТЕМА ФУНКЦИОНАЛЬНОЙ ЭЛЕКТРОСТИМУЛЯЦИИ (ФЭС)

Функциональный 8-канальный переносной программируемый электромиостимулятор способствует выработке правильных двигательных стереотипов, улучшению состояния мускулатуры, а также восстановлению утраченных или нарушенных навыков движения. Стимулятор работает в режиме пульсации, соответствующей ритму сокращения мышц.

ВАЖНО! Может применяться в комплексной локомоторной терапии вместе с механотерапевтическими аппаратами.

Направление реабилитации:
Электростимуляция

Решаемые задачи:
- Профилкатика пролежней, тромбозов и контрактур;
- Восстановлние двигательной активности суставов при сочетанных патологиях двигательного характера;
- Повышение мобильности.

Цена: 655 000 руб.

ARTROMOT®ACTIVE-K

РЕГИСТРАЦИОННОЕ УДОСТОВЕРЕНИЕ ОТ 26 МАРТА 2018 ГОДА № РЗН 2016/3820

АППАРАТ ДЛЯ АКТИВНО-ПАССИВНОЙ РАЗРАБОТКИ КОЛЕННОГО И ТАЗОБЕДРЕННОГО СУСТАВА

ARTROMOT ACTIVE-K является механотерапевтическим аппаратом, применяемым для пассивных и активных движений (CPM/CAM) коленного и тазобедренного суставов.

Аппарат используется для предотвращения осложнений иммобилизации, для раннего восстановления безболезненной подвижности суставов, а также для содействия быстрому выздоровлению с хорошим функциональным результатом.

Аппарат может применяться как на правой, так и на левой конечности.

ВАЖНО! В данном случае аппараты ARTROMOT используются при сочетанных патологиях влияющих на подвижность суставов.

Направление реабилитации:
Механотерапия

Решаемые задачи:
- Профилкатика пролежней, тромбозов и контрактур;
- Восстановлние двигательной активности суставов при сочетанных патологиях двигательного характера;
- Повышение мобильности.

Цена: 745 800 руб.

ХИВАМАТ

РЕГИСТРАЦИОННОЕ УДОСТОВЕРЕНИЕ ОТ 13 АВГУСТА 2012 ГОДА №ФСР2012/13738

АППАРАТ ДЛЯ МАССАЖА В ЭЛЕКТРОСТАТИЧЕСКОМ ПОЛЕ

ХИВАМАТ – универсальный аппарат, применяемый в различных областях медицины. Глубокая осцилляция – воздействие переменным импульсным электростатическим полем, которое устанавливается между пациентом и ручным аппликатором аппарата.

ВАЖНО! Позволяет проводить процедуры массажа в СИЗах, что делает процедуру безопасной для врача, и в тоже время остается эффективной для пациента.

Направление реабилитации:
Массаж в электростатическом поле

Решаемые задачи:
• Массаж в электростатическом поле области грудной клетки

Цена: 1 593 600 руб.

ЭЛГОС

РЕГИСТРАЦИОННОЕ УДОСТОВЕРЕНИЕ ОТ 12 АПРЕЛЯ 2017 ГОДА № РЗН 2017/5597

АППАРАТ ДЛЯ МАССАЖА В ЭЛЕКТРОСТАТИЧЕСКОМ ПОЛЕ

СДЕЛАНО В РОССИИ

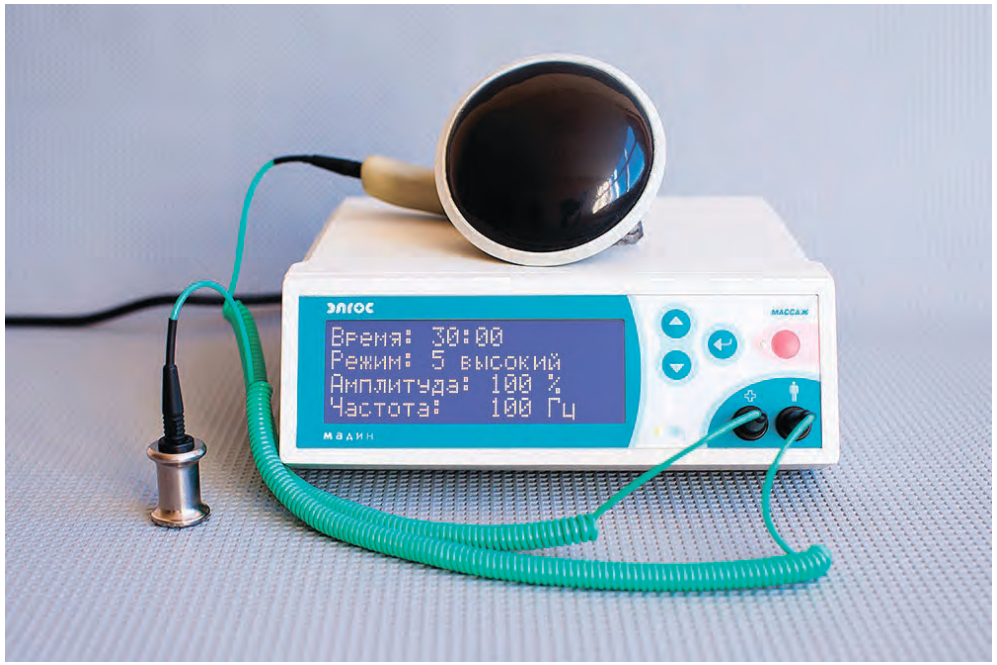

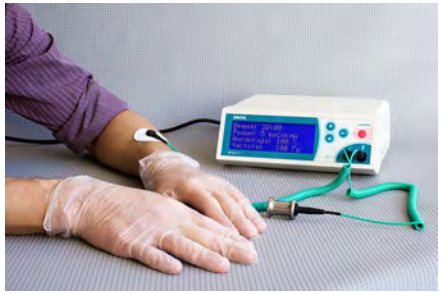

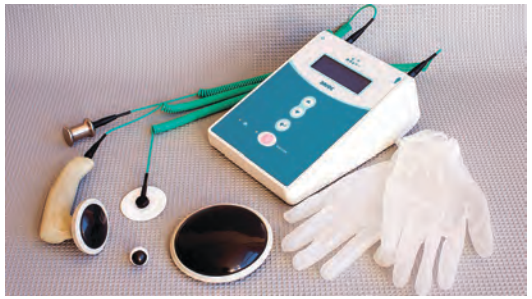

Аппарат отечественного производства для электростатического массажа.
Элгос легко транспортируется, может работать от аккумулятора.
Он абсолютно безопасен для врача и пациента. Элгос имеет широчайший спектр использования в медицине, косметологии, массаже и профессиональном спорте.

ВАЖНО! Позволяет проводить процедуры массажа в СИЗах, что делает процдуру безопасной для врача, и в тоже время остается эффективной для пациента.

Направление реабилитации:
Массаж в электростатическом поле

Решаемые задачи:
• Массаж в электростатическом поле области грудной клетки

Цена: 250 000 руб.

II ЭТАП РЕАБИЛИТАЦИИ

РЕАБИЛИТАЦИОННЫЙ СТАЦИОНАР

Основные задачи первого этапа реабилитации после COVID-19:

- Повышение толерантности к физической нагрузке;
- Повышение мобильности;
- Улучшение бронхиальной проходимости;
- Восстановление силы мышц;
- Мануальная терапия.

Физиотерапевтическое оборудование применяется для:

- Улучшения микроциркуляции;
- Противовоспалительного эффекта;
- Спазмолитического эффекта;
- Стимуляции кашлевых рецепторов;
- Улучшения эвакуации мокроты;
- Уменьшения сосудистой проницаемости;
- Подавления патогенной микрофлоры.

На втором этапе реабилитации подключаются мануальные техники и оборудование, стимулирующее повышение мобильности и выносливости пациентов, а также восстановление прежнего легочного объема. Очень важным фактором является дозированный подход в тренировках исходя их функциональных возможностей пациента.

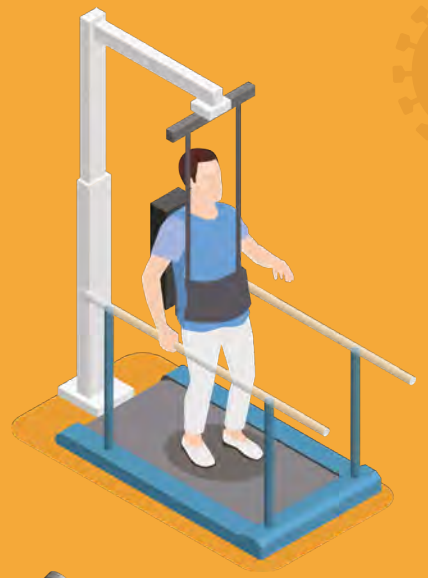

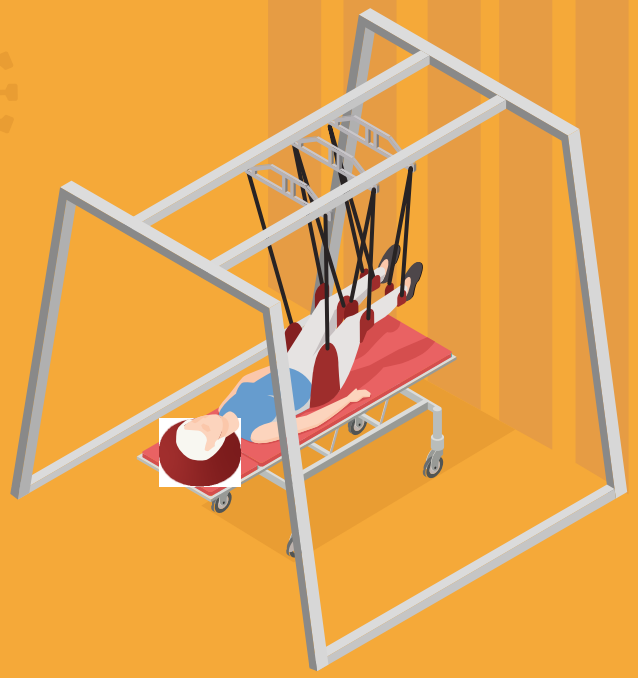

C+

РЕГИСТРАЦИОННОЕ УДОСТОВЕРЕНИЕ ОТ 29 ЯНВАРЯ 2019 ГОДА № РЗН 2016/4639

ДОРОЖКА С ПОДВЕСНОЙ СИСТЕМОЙ И ЭКГ

СДЕЛАНО В РОССИИ

Подвесная реабилитационная система с медицинской дорожкой предназначена для активного восстановления навыков ходьбы с разгрузкой веса тела.

Применяется при переходе из первого этапа реабилитации на второй в случаях, когда пациент может самостоятельно передвигаться, но паттерн ходьбы нарушен. Наличие биологической обратной связи обеспечивает точный контроль и оценку тренировки.

Направление реабилитации:
Механотерапия

Решаемые задачи:
- Повышение толерантности к физической нагрузке;
- Повышение мобильности.

Цена: от 1 550 000 руб.

HUBER 360 MD

РЕГИСТРАЦИОННОЕ УДОСТОВЕРЕНИЕ ОТ 23 АПРЕЛЯ 2018 ГОДА № РЗН 2018/7064

СИСТЕМА НЕЙРОФИЗИЧЕСКОЙ ДИАГНОСТИКИ И РЕАБИЛИТАЦИИ

Уникальная технология нейрофизической реабилитации на HUBER 360 направлена на активное взаимодействие мозга и тела в процессе тренировки. **Методика используется для восстановления нейромышечных связей, опорно-двигательного аппарата, укрепления различных групп мышц, тренировки баланса и координации, кардиореабилитации и многих других реабилитационных задач**, а система функционального тестирования позволяет точно отслеживать динамику терапии. Система БОС максимально концентрирует пациента на выполнение упражнений в игровой форме.

Направление реабилитации:
Механотерапия и Лечебная гимнастика

Решаемые задачи:
- Повышение толерантности к физической нагрузке;
- Повышение мобильности;
- Программа – респираторные нарушения для улучшения бронхиальной проводимости.

ВАЖНО! Наличие программы «респираторные нарушения»

Цена: 5 310 240 руб.

REDCORD

РЕГИСТРАЦИОННОЕ УДОСТОВЕРЕНИЕ ОТ 20 ИЮЛЯ 2018 ГОДА № РЗН 2018/7394

КИНЕЗИОТЕРАПЕВТИЧЕСКАЯ УСТАНОВКА

УстановкаRedcord – это оборудование для проведения кинезотерапии с разгрузкой веса тела методом NEURAC терапии, который позволяет сформировать пра-вильный статический и двигательный стереотип, развить функциональную симметричность и научиться контролировать положение своего тела в пространстве на этапе реабилитации. Также данная методика помогает эффективно развить силу, выносливость и координацию. Методика NEURAC используется во всем мире ведущими специалистами по кинезиотерапии, в том числе и в России.

Направление реабилитации:
Частные кинезиотерапевтические методики

Решаемые задачи:
- Повышение толерантности; к физической нагрузке;
- Повышение мобильности.

Цена: 715 000 руб.

SP-1000

РЕГИСТРАЦИОННОЕ УДОСТОВЕРЕНИЕ ОТ 11 ОКТЯБРЯ 2018 ГОДА № РЗН 2013/513

АППАРАТ ДЛЯ АКТИВНО-ПАССИВНОЙ МЕХАНОТЕРАПИИ

Направление реабилитации:
Механотерапия

Решаемые задачи:
- Повышение толерантности к физической нагрузке;
- Восстановление силы мышц конечностей.

Надежный аппарат для возврата двигательной активности конечностям после различных неврологических повреждений. Позволяет проводить активную и активно-пассивную разработку конечностей. Аппарат оснащен системой контроля спазмов, что делает процедуру максимально безопасной для пациента.

Цена: 461 800 руб.

MOTO

РЕГИСТРАЦИОННОЕ УДОСТОВЕРЕНИЕ ОТ 16 НОЯБРЯ 2018 Г. № РЗН 2015/2537

АППАРАТ ДЛЯ АКТИВНО-ПАССИВНОЙ МЕХАНОТЕРАПИИ

ВАЖНО!
Готовые программы тренировок по патологиям и наличие БОС облегчает работу специалиста.

Моторизированный тренажер специально разработан для реабилитации больных с неврологическими нарушениями, также применим для восстановления после травм, при заболеваниях суставов конечностей и при заболеваниях, сопровождающихся мышечной слабостью и расстройством координации.

Цена: от 495 000 руб.

ВЕЛО

РЕГИСТРАЦИОННОЕ УДОСТОВЕРЕНИЕ ОТ 20 ИЮЛЯ 2018 ГОДА № РЗН 2018/7394

ВЕЛОЭРГОМЕТР МЕДИЦИНСКИЙ

СДЕЛАНО В РОССИИ

Велоэргометр медицинский Вело способствует укреплению мышечного корсета, уменьшению отечности, позволяет восстановить физиологическую симметрию работы нижних конечностей. Методики механотерапии и занятий на тренажере ВЕЛО могут быть использованы в ортопедии и травматологии, кардиологии, неврологии и других областях медицины.

Направление реабилитации:
Механотерапия

Решаемые задачи:
- Повышение толерантности к физической нагрузке;
- Восстановление силы мышц конечностей.

Цена: от 410 000 руб.

INTELECT ADVANCED 2752CC

РЕГИСТРАЦИОННОЕ УДОСТОВЕРЕНИЕ ОТ 30 МАРТА 2011 ГОДА № ФСЗ 2011/09470

ФИЗИОТЕРАПЕВТИЧЕСКИЙ КОМБАЙН

Удобный интерфеийс аппаратов intelect, готовые протоколы терапии и широкий функционал существенно экономят время проведения процедур и расширяют спектр, оказываемых услуг кабинета физиотерапии, в рамках одной системы.

Направление реабилитации:

- Ультразвуковая терапия
- Лазеротерапия
- Электростимуляция

Решаемые задачи:

- Электрофорез;

- СМТ-терапия – с целью спазмолитического действия, уменьшения бронхиальной обструкции, активации дренажной функции, стимуляции кашлевых рецепторов, расположенных в области бифуркации трахеи, поперечнополосатых, гладких и дыхательных мышц, улучшения эвакуации мокроты;

- Противовоспалительное, десенсибилизирующее, спазмолитическое, дефиброзирующее действия, воздействует на гладкую мускулатуру бронхов, способствуя отхождению мокроты;

- Улучшает микроциркуляцию, уменьшает сосудистую проницаемость, подавляет патогенную микрофлору.

Цена: от 408 000 руб.

BIO LIFE THERAPY

РЕГИСТРАЦИОННОЕ УДОСТОВЕРЕНИЕ ОТ 27 МАРТА 2017 ГОДА № РЗН 2013/6943

АППАРАТ МАГНИТОТЕРАПИИ БИО ЛАЙФ ТЕРАПИ

Низкочастотная импульсная магнитотерапия является золотым стандартом лечения пациентов с пневмонией. Мобильный аппарат низкочастотной магнитотерапии удобен в использовании, так как весит 1.5 кг вместе с индукторами, имеет простой интерфейс и стандартизированные протоколы для работы.

Главная особенность аппарата, это возможность использования на различных стадиях заболевания. Доказана его эффективность даже в красной зоне. Удобство Bio Life Therapy в том, что аппарат мобильный и легко обрабатывается.

В ходе клинических исследований был сделан вывод, что применение магнитотерапии в комплексной реабилитации пациентов после COVID-19 способствует более быстрому восстановлению легочной ткани, повышению легочной сатурации, нормализации лабораторных показателей пациентов.

ВАЖНО!
Готовые программы терапии для лечения пневмонии.
Возможно применение в «красной зоне»

Направление реабилитации:
Магнитотерапия

Решаемые задачи:
Низкочастотная магнитотерапия

Цена 350 000 руб.

OXYTERRA

РЕГИСТРАЦИОННОЕ УДОСТОВЕРЕНИЕ О Т 25 МАРТА 2020 Г. № ФСР 2009/06438

АППАРАТ НОРМОБАРИЧЕСКОЙ ГИПОКСИТЕРАПИИ

Аппарат для интервального гипокси-гипероксического тренинга Oxyterra прекрасное решение для проведения процедур нормобарической гипокситерапии в условиях медицинского учреждения.

Oxyterra производит до 45 литров газовой смеси в минуту. Данный аппарат позволяет проводить курс из 10-15 тренировок, во время которых пациент дышит через дыхательную маску газовой смесью с разной концентрацией кислорода.

Направление реабилитации:
Нормоксическая гипокситерапия

Решаемые задачи:
- Насыщение тканей кислородом
- Увеличения органного кровотока
- Улучшения тканевого дыхания
- Уменьшения альвеолярной гипоксии

Цена: 3 012 600 руб.

КИНЕЗО

РЕГИСТРАЦИОННОЕ УДОСТОВЕРЕНИЕ ОТ 15 ИЮЛЯ 2019 ГОДА № РЗН 2019/8105

СТОЛ ДЛЯ КИНЕЗОТЕРАПИИ

Трехсекционный массажный стол Кинезо специально разработан для широкого применения в лечебно-профилактических учреждениях различного профиля.

Цена: 115 000 руб.

СТОЛ БОБАТ

РЕГИСТРАЦИОННОЕ УДОСТОВЕРЕНИЕ ОТ 16 НОЯБРЯ 2018 Г. № РЗН 2015/2537

СТОЛ ДЛЯ КИНЕЗОТЕРАПИИ

Столы для PNF, Войта и Бобат терапии специально созданы для проведения кинезотерапии. Основное отличие от других столов — увеличенная ширина кушетки.

Цена: 110 000 руб.

Направление реабилитации:

Мануальная терапия

III ЭТАП РЕАБИЛИТАЦИИ

ПОЛИКЛИНИКА ИЛИ САНАТОРИЙ

Задачи третьего этапа реабилитации после COVID-19 не отличаются от задач второго этапа. Разница заключается в увеличении степени нагрузки и добавления дополнительных видов терапии (при отсутствии противопоказаний), таких как талассотерапия и прессотерапия. Тем не менее, у ранее нетренированных пациентов, а также пациентов с кардио-респираторными нарушениями, имеется выраженная мышечная слабость и нарушение функции органов, что серьезно препятствует проведению интенсивных тренировок, поэтому все оборудование подобрано с учетом возможности проведения тренировок низкой интенсивности с постепенным увеличением времени и объема нагрузок.

СТОЙКА 3М

РЕГИСТРАЦИОННОЕ УДОСТОВЕРЕНИЕ ОТ 19 АВГУСТА 2019Г. № РЗН 2019/8775

КОМПЛЕКС ТРЕНАЖЕРОВ АКТИВНОЙ РЕАБИЛИТАЦИИ (СТОЙКА)

СДЕЛАНО В РОССИИ

Тренажеры предназначены **для активного восстановления подвижности мышечных групп и суставов, а также для предотвращения осложнений, связанных с длительной иммобилизацией (неподвижностью).**

Тренировки на данных тренажерах позволяют увеличить угол активности суставов и мышечную силу.

Направление реабилитации:
Механотерапия

Решаемые задачи:
- Повышение толерантности к физической нагрузке;
- Восстановление силы мышц конечностей.

Цена: 295 000 руб.

HUBER 360 MD

РЕГИСТРАЦИОННОЕ УДОСТОВЕРЕНИЕ ОТ 23 АПРЕЛЯ 2018 ГОДА № РЗН 2018/7064

СИСТЕМА НЕЙРОФИЗИЧЕСКОЙ ДИАГНОСТИКИ И РЕАБИЛИТАЦИИ

Уникальная технология нейрофизической реабилитации на HUBER 360 направлена на активное взаимодействие мозга и тела в процессе тренировки. **Методика используется для восстановления нейромышечных связей, опорно-двигательного аппарата, укрепления различных групп мышц, тренировки баланса и координации, кардиореабилитации и многих других реабилитационных задач**, а система функционального тестирования позволяет точно отслеживать динамику терапии. Система БОС максимально концентрирует пациента на выполнение упражнений в игровой форме.

Направление реабилитации:
Механотерапия и Лечебная гимнастика

Решаемые задачи:
- Повышение толерантности к физической нагрузке;
- Повышение мобильности;
- Программа – респираторные нарушения для улучшения бронхиальной проводимости.

ВАЖНО! Наличие программы «респираторные нарушения»

Цена: Цена: 5 310 240 руб.

REDCORD

РЕГИСТРАЦИОННОЕ УДОСТОВЕРЕНИЕ ОТ 20 ИЮЛЯ 2018 ГОДА № РЗН 2018/7394

КИНЕЗИОТЕРАПЕВТИЧЕСКАЯ УСТАНОВКА

УстановкаRedcord – это оборудование для проведения кинезотерапии с разгрузкой веса тела методом NEURAC терапии, который позволяет сформировать пра-вильный статический и двигательный стереотип, развить функциональную симметричность и научиться контролировать положение своего тела в пространстве на этапе реабилитации. Также данная методика помогает эффективно развить силу, выносливость и координацию. Методика NEURAC используется во всем мире ведущими специалистами по кинезиотерапии, в том числе и в России.

Направление реабилитации:
Частные кинезиотерапевтические методики

Решаемые задачи:
- Повышение толерантности; к физической нагрузке;
- Повышение мобильности.

Цена: 715 000 руб.

КИНЕЗО

РЕГИСТРАЦИОННОЕ УДОСТОВЕРЕНИЕ ОТ 15 ИЮЛЯ 2019 ГОДА № РЗН 2019/8105

СТОЛ ДЛЯ КИНЕЗОТЕРАПИИ

Трехсекционный массажный стол Кинезо специально разработан для широкого применения в лечебно-профилактических учреждениях различного профиля.

Цена: 115 000 руб.

СТОЛ БОБАТ

РЕГИСТРАЦИОННОЕ УДОСТОВЕРЕНИЕ ОТ 16 НОЯБРЯ 2018 Г. № РЗН 2015/2537

СТОЛ ДЛЯ КИНЕЗОТЕРАПИИ

Столы для PNF, Войта и Бобат терапии специально созданы для проведения кинезотерапии. Основное отличие от других столов — увеличенная ширина кушетки.

Цена: 110 000 руб.

Направление реабилитации:

Мануальная терапия

INTELECT ADVANCED 2752CC

РЕГИСТРАЦИОННОЕ УДОСТОВЕРЕНИЕ ОТ 30 МАРТА 2011 ГОДА № ФСЗ 2011/09470

ФИЗИОТЕРАПЕВТИЧЕСКИЙ КОМБАЙН

Удобный интерфеийс аппаратов intelect, готовые протоколы терапии и широкий функционал существенно экономят время проведения процедур и расширяют спектр, оказываемых услуг кабинета физиотерапии, в рамках одной системы.

Направление реабилитации:

- Ультразвуковая терапия
- Лазеротерапия
- Электростимуляция

Решаемые задачи:

- Электрофорез;

- СМТ-терапия – с целью спазмолитического действия, уменьшения бронхиальной обструкции, активации дренажной функции, стимуляции кашлевых рецепторов, расположенных в области бифуркации трахеи, поперечнополосатых, гладких и дыхательных мышц, улучшения эвакуации мокроты;

- Противовоспалительное, десенсибилизирующее, спазмолитическое, дефиброзирующее действия, воздействует на гладкую мускулатуру бронхов, способствуя отхождению мокроты;

- Улучшает микроциркуляцию, уменьшает сосудистую проницаемость, подавляет патогенную микрофлору.

Цена: от 408 000 руб.

OXYTERRA

РЕГИСТРАЦИОННОЕ УДОСТОВЕРЕНИЕ О Т 25 МАРТА 2020 Г. № ФСР 2009/06438

АППАРАТ НОРМОБАРИЧЕСКОЙ ГИПОКСИТЕРАПИИ

Аппарат для интервального гипокси-гипероксического тренинга Oxyterra прекрасное решение для проведения процедур нормобарической гипокситерапии в условиях медицинского учреждения.

Oxyterra производит до 45 литров газовой смеси в минуту. Данный аппарат позволяет проводить курс из 10-15 тренировок, во время которых пациент дышит через дыхательную маску газовой смесью с разной концентрацией кислорода.

Направление реабилитации:
Нормоксическая гипокситерапия

Решаемые задачи:
- Насыщение тканей кислородом
- Увеличения органного кровотока
- Улучшения тканевого дыхания
- Уменьшения альвеолярной гипоксии

Цена: 3 012 600 руб.

BIO LIFE THERAPY

РЕГИСТРАЦИОННОЕ УДОСТОВЕРЕНИЕ ОТ 27 МАРТА 2017 ГОДА № РЗН 2013/6943

АППАРАТ МАГНИТОТЕРАПИИ БИО ЛАЙФ ТЕРАПИ

Низкочастотная импульсная магнитотерапия является золотым стандартом лечения пациентов с пневмонией. Мобильный аппарат низкочастотной магнитотерапии удобен в использовании, так как весит 1.5 кг вместе с индукторами, имеет простой интерфейс и стандартизированные протоколы для работы.

Главная особенность аппарата, это возможность использования на различных стадиях заболевания. Доказана его эффективность даже в красной зоне. Удобство Bio Life Therapy в том, что аппарат мобильный и легко обрабатывается.

В ходе клинических исследований был сделан вывод, что применение магнитотерапии в комплексной реабилитации пациентов после COVID-19 способствует более быстрому восстановлению легочной ткани, повышению легочной сатурации, нормализации лабораторных показателей пациентов.

ВАЖНО!
Готовые программы терапии для лечения пневмонии.
Возможно применение в «красной зоне»

Направление реабилитации:
Магнитотерапия

Решаемые задачи:
Низкочастотная магнитотерапия

Цена: 350 000 руб.

LYMPHA PRESS PLUS

РЕГИСТРАЦИОННОЕ УДОСТОВЕРЕНИЕ ОТ 27 АПРЕЛЯ 2017 ГОДА № РЗН 2017/5566

24-Х КАМЕРНЫЙ АППАРАТ ДЛЯ ПРЕССОТЕРАПИИ И ЛИМФОДРЕНАЖА, КОМБИНЕЗОН

Lympha Press PLUS— аппарат израильского производства, применяющийся для прессотерапии и лимфодренажа. Устройство оснащено технологией Pretherapy, которая подразумевает бережный предварительный массаж. Эффектами прессотерапии выступает улучшение оттока лимфы, восстановление микроциркуляции в тканях, оптимизация трофических процессов. Применяется для профилактики тромбообразования (тгв) у пациентов с covid-19.

В ходе исследований было отмечено, что у пациентов с COVID-19 часто диагностируются тромботические осложнения с выявлением крупных тромбов: тромбоэмболия легочной артерии (ТЭЛА) и тромбоз глубоких вен (ТГВ). Венозная тромбоэмболия у пациентов, госпитализированных с коронавирусной инфекцией, может стать причиной застоя, гиперкоагуляции или повреждения эндотелия. Использование аппарата переменной (перемежающейся) пневмокомпрессии (ППК) для профилактики венозных тромботических осложнений.

Направление реабилитации:
Прессотерапия, лимфадренаж

Решаемые задачи:
- Профилактика тгв
- Повышение толерантности к физической нагрузке
- Восстановление силы мышц конечностей

Цена: от 278 000 руб.

ВЕЛО

РЕГИСТРАЦИОННОЕ УДОСТОВЕРЕНИЕ ОТ 20 ИЮЛЯ 2018 ГОДА № РЗН 2018/7394

ВЕЛОЭРГОМЕТР МЕДИЦИНСКИЙ

СДЕЛАНО В РОССИИ

Велоэргометр медицинский Вело способствует укреплению мышечного корсета, уменьшению отечности, позволяет восстановить физиологическую симметрию работы нижних конечностей. Методики механотерапии и занятий на тренажере ВЕЛО могут быть использованы в ортопедии и травматологии, кардиологии, неврологии и других областях медицины.

Направление реабилитации:
Механотерапия

Решаемые задачи:
- Повышение толерантности к физической нагрузке;
- Восстановление силы мышц конечностей.

Цена: от 410 000 руб.

JOUVENCE (ЖОВЕНС)

РЕГИСТРАЦИОННОЕ УДОСТОВЕРЕНИЕ ОТ 23 ОКТЯБРЯ 2018 ГОДА № РЗН 2013/1334

КУШЕТКА ДЛЯ ОБЕРТЫВАНИЙ

Кушетка с подогревом подходит для проведения физиотерапевтичесих обёртываний с применением водорослей, грязей, мела, кремов, молока, меда, масла, а так же для флоатинга.

Направление реабилитации:

Талассотерапия

Цена: 1 483 000 руб.

СТАНЦИЯ THERA-BAND

РЕГИСТРАЦИОННОЕ УДОСТОВЕРЕНИЕ О Т 15 ИЮЛЯ 2019 Г. № ФСЗ 2012/12775

КОМПЛЕКСНАЯ РЕАБИЛИТАЦИОННАЯ СТАНЦИЯ

Тренировочная платформа Thera-Band - удобная и компактная система для реабилитационных программ, объединяющая силовые упражнения с тренировками гибкости и баланса. В комплект входит: настенная и напольная платформа, мячи, ленты, жгуты, тренажеры баланса, аксессуары, плакаты с упражнениями.

Направление реабилитации:
Лечебная гимнастика, частные кинезиотерапевтические методики

Решаемые задачи:
- Повышение толерантности к физической нагрузке;
- Повышение мобильности.

Цена: 317 000 руб.

DESMOTEC V.PLUS

ЭКСЦЕНТРИЧЕСКИЙ ТРЕНАЖЁР

Вертикальный эксцентрический тренажер с биологической обратной связью, предназначенный для верхней части тела, работающий в режиме открытой кинетической цепи (функциональные движения). Стандартное оборудование включает встроенный тензодатчик, фирменное программное обеспечение D. Soft и 13-дюймовый планшет, на котором отображаются все параметры управления.

Цена: 1 263 500 руб.

Направление реабилитации:
Лечебная гимнастика, частные кинезиотерапевтические методики

Решаемые задачи:
- Повышение толерантности к физической нагрузке;
- Повышение мобильности.

DESMOTEC D.PLUS

ЭКСЦЕНТРИЧЕСКИЙ ТРЕНАЖЁР

Изоинерционной тренажер для эксцентрической тренировки нижних конечностей и нижней части корпуса D.Plus. Комплекс предназначен для активных и восстановительных тренировок мышц ног, сухожилий, а также нижней части корпуса. Тренажёр работает в закрытой кинетической цепи (СКС)

Цена: 2 099 200 руб.

ООО «Хелси Ворлд»
195112, Санкт-Петербург, Малоохтинский пр., 16к1, пом.2Н
тел./факс +7 (800) 775-62-17 **e-mail:** info@reamed.su **web:** www.reamed.su

ОБОРУДОВАНИЕ ДЛЯ РЕАБИЛИТАЦИИ ПОСЛЕ COVID-19. ПРАЙС-ЛИСТ

1	**А1** система тренировки с БОС для нижних конечностей (Россия)	**4 290 000 р.**
2	**«МОТО-Л для ног»** аппарат для механотерапии **В комплекте** педали для рук	**1 100 000 р.**
3	**ARTROMOT-ACTIVE-K** аппарат для активно-пассивной разработки коленного и тазобедренного суставов	**745 800 р.**
4	**ХИВАМАТ** аппарат для массажа в электростатическом поле	**1 593 600 р.**
5	**ЭЛГОС** аппарат для массажа в электростатическом поле	**250 000 р.**
6	**«С+ (стационарный с беговой дорожкой)»** подвес реабилитационный для вертикализации пациента	**1 200 000 р.**
7	**«С+ (стационарный с беговой дорожкой)»** подвес реабилитационный для вертикализации пациента **В комплекте:** • электрокардиограф компьютерный синхронизированный; • ноутбук. (БОС, ЧСС, ЭКГ, СТРЕСС-СИСТЕМА).	**1 550 000 р.**
8	**«С+ (стационарный с беговой дорожкой)»** подвес реабилитационный для вертикализации пациента **В комплекте:** комплекс аппаратно-программный для восстановления двигательных функций методом мионейростимуляции (ФЭС) **(Курс обучения ФЭС -2 дня - 40 000 ₽)**	**1 855 000 р.**
9	**«С + с беговой дорожкой»** подвес реабилитационный для вертикализации пациента **В комплекте:** • Система для подъема и перемещения пациентов рельсовая медицинская «ПРМ-01» статическая система перемещения (блок подъемный, монорельс 6м., пульт, зарядное устройство, распорка, жилет 3 шт.); • Стойка под мультимедиа +Экран (TV) +Электрокардиограф компьютерный «Поли-Спектр-8/ЕХ»	**2 085 000 р.**
10	**«С + с беговой дорожкой»** подвес реабилитационный для вертикализации пациента **В комплекте:** • Система для подъема и перемещения пациентов рельсовая медицинская «ПРМ-01» статическая система перемещения (блок подъемный, монорельс 6м., пульт, зарядное устройство, распорка, жилет 3 шт.); • экран (TV) + Напольная свободностоящая конструкция+ Комплекс аппаратно- программный для восстановления двигательных функций методом мионейростимуляции (ФЭС) + Компьютер (мышь, клавиатура, кабель SOFT (4 предустановленных программ). **(Курс обучения ФЭС -2 дня - 40 000 ₽)**	**2 695 000 р.**

*Цены действительны до конца 2021 года

ООО «Хелси Ворлд»
195112, Санкт-Петербург, Малоохтинский пр., 16к1, пом.2Н
тел./факс +7 (800) 775-62-17 **e-mail:** info@reamed.su **web:** www.reamed.su

ОБОРУДОВАНИЕ ДЛЯ РЕАБИЛИТАЦИИ ПОСЛЕ COVID-19

11	**«С + с беговой дорожкой»** подвес реабилитационный для вертикализации пациента **В комплекте:** • Система для подъема и перемещения пациентов рельсовая медицинская «ПРМ-01» Статическая система перемещения. • Напольная свободностоящая конструкция + Система для подъема и перемещения пациентов рельсовая медицинская «ПРМ-01» статическая система перемещения (блок подъемный, монорельс 6м., пульт, зарядное устройство, распорка, жилет 3 шт.) + Экран (TV) + Компьютер (мышь, клавиатура, кабель, SOFT (4 предустановленных программ) +Экзоскелет для реабилитации ExoAtlet	**6 650 000 р.**
12	**HUBER 360 MD** аппарат нейромышечной реабилитации и диагностики	**5 310 240 р.**
13	**REDCORD** система для проведения кинезотерапии с разгрузкой веса тела	**600 000 р.**
14	**REDCORD** в комплекте со столом (3-секционный, 4 колеса и 4 ножки) система для проведения кинезотерапии с разгрузкой веса тела	**715 000 р.**
15	**SR-1000** тренажер для активно-пассивной реабилитации верхних и нижних конечностей	**461 800 р.**
16	**«МОТО»** аппарат для активно-пассивной механотерапии верхних и нижних конечностей	**495 000 р.**
17	**«МОТО» с ЧСС** аппарат для механотерапии со встроенным датчиком ЧСС, синхронизирующим работу с сердечным ритмом (при превышении установленного порога ЧСС, аппарат отключается)	**540 000 р.**
18	**«ВЕЛО» базовый комплект с ЧСС** велоэргометр медицинский	**410 000 р.**
19	**«ВЕЛО»** велоэргометр медицинский **В комплекте:** электрокардиограф компьютерный синхронизированный, ноутбук	**760 000 р.**
20	**INTELECT ADVANCED 2752 CC** (цветной экран) аппарат физиотерапевтический для комбинированной терапии	**От 408 000 р.**
21	**BIO LIFE THERAPY** аппарат для магнитотерапии	**350 000 р.**
22	**OXYTERRA** аппарат нормобарической гипокситерапии	**3 012 600 р.**
22	**«Кинезо»** 3-секционный массажный терапевтический стол, 4 колеса и 4 ножки	**115 000 р.**
23	**«Бобат-1»** 1-секционный массажный терапевтический стол для Бобат и Войта терапии ширина 120 см	**110 000 р.**
24	**«Бобат-2»** 2-секционный массажный терапевтический стол для Бобат и Войта терапии ширина 120 см	**140 000 р.**
25	**Станция THERA-BAND** комплексная реабилитационная станция	**317 000 р.**
26	**DESMOTEC V. PLUS** эксцентрический тренажёр	**1 263 500 р.**

*Цены действительны до конца 2021 года

ООО «Хелси Ворлд»
195112, Санкт-Петербург, Малоохтинский пр., 16к1, пом.2Н
тел./факс +7 (800) 775-62-17 **e-mail:** info@reamed.su **web:** www.reamed.su

ОБОРУДОВАНИЕ ДЛЯ РЕАБИЛИТАЦИИ ПОСЛЕ COVID-19

27	**DESMOTEC D. PLUS** эксцентрический тренажёр	**2 099 200 р.**
28	**LYMPHA PRESS PLUS** 24-х камерный аппарат для прессотерапии и лимфодренфжа, КОМБЕНЕЗОН	**От 278 000 р.**
29	Стойка малая для крепления тренажеров (Стойка с комплектом восстановительных и реабилитационных тренажеров в количестве 4 штук)	**295 000 р.**
30	Стойка большая для крепления тренажеров (Стойка с комплектом восстановительных и реабилитационных тренажеров в количестве 7 штук)	**495 000 р.**
31	**ЗМ-660С** тренажер для плеча и локтя	**70 000 р.**
32	**ЗМ-661С** тренажер для плеча и локтя портативный	**70 000 р.**
33	**ЗМ-662С** тренажер многофункциональный мини-байк	**70 000 р.**
34	**ЗМ-663С** тренажер лучезапястный	**70 000 р.**
35	**ЗМ-664С** тренажер для верхнего плечевого пояса	**70 000 р.**
36	**ЗМ-665С** тренажер многофункциональный мини-байк портативный	**70 000 р.**
37	**ЗМ-001** тренажер пальцев кисти	**35 000 р.**
38	**ЗМ-002** тренажер-стойка многофункциональная «Альпинист»	**35 000 р.**
39	**ЗМ-БТ-1142** тренажер блочный верхних/нижних конечностей с двойной тягой	**250 000 р.**
40	**JOUVENCE** кушетка для обертываний	**1 483 000 р.**

*Цены действительны до конца 2021 года

ООО «ХЕЛСИ ВОРЛД»
8 (800) 775 62 17
E-MAIL: INFO@REAMED.SU
WWW.REAMED.SU